

FICHE DE SYNTHÈSE DES RÉFÉRENCES ILLUSTRANT LA COMPÉTENCE DIAGNOSTICS ÉNERGÉTIQUES ET ÉTUDES DE FAISABILITÉ

Diagnostics énergétiques et techniques et étude de faisabilité de changement énergétique (bois, PAC, ...):



CENTRE D'ACCUEIL - 05 500 LE NOYER

Mission terminée 2011

Bâtiments d'accueil des enfants de la ville de Vénissieux

Maitrise d'ouvrage : Ville de Vénissieux

SHON : 3 000 m²

Mission ACR : Etude de faisabilité de changement d'énergie



GROUPE SCOLAIRE J. GUESDE - 69 200 VENISSIEUX

Mission terminée 2011

Bâtiments tertiaires : 5 bâtiments d'un groupe scolaire

Maitrise d'ouvrage : Ville de Vénissieux

SHON : 3 800 m²

Mission ACR : Etude de faisabilité de changement d'énergie



GROUPE SCOLAIRE CHARREARD - 69 200 VENISSIEUX

Mission terminée 2011

Bâtiments tertiaires : 4 bâtiments d'un groupe scolaire

Maitrise d'ouvrage : Ville de Vénissieux

SHON : 5 000 m²

Mission ACR : Etude de faisabilité de changement d'énergie



CENTRE AERE - 38 780 EIZIN PINET

Mission terminée 2011

Bâtiments d'accueil des centres sociaux de la ville de Vénissieux

Maitrise d'ouvrage : Ville de Vénissieux

SHON : 1060 m²

Mission ACR : diagnostic énergétique et technique

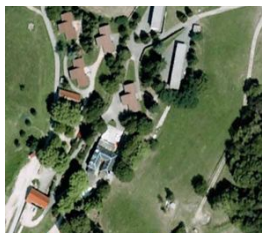

CENTRE DE VACANCES - 73 240 CHAMPAGNEUX

Mission terminée 2011

Bâtiments d'accueil des centres sociaux de la ville de Vénissieux

Maitrise d'ouvrage : Ville de Vénissieux

SHON : 3627 m²

Mission ACR : Etude de faisabilité de changement d'énergie





MAISON DES JEUNES - 69 200 VENISSIEUX

Mission terminée 2011

Bâtiments d'accueil des jeunes de la ville de Vénissieux

Maitrise d'ouvrage : Ville de Vénissieux

SHON : 604 m2

Mission ACR : Etude de faisabilité de changement d'énergie



RESIDENCE LE RIVIERA - 69 100 VILLEURBANNE

Mission terminée 2011

28 logements

Maîtrise d'ouvrage : régie Advance Immobilier

SHON : 3224 m2

Mission ACR : diagnostic énergétique et technique



RESIDENCE L'ARIONDAZ - 73 120 COURCHEVEL

Mission terminée 2011

249 logements

Maîtrise d'ouvrage : régie Pautra

SHON : 15147 m2

Mission ACR : diagnostic énergétique et technique



BATIMENT CPE-LYON - 69 100 VILLEURBANNE

Mission terminée 2011

Bâtiments tertiaires : 3 bâtiments de l'école supérieure de chimie de Lyon

Maîtrise d'ouvrage : CPE - LYON

SHON : 12000 m2

Mission ACR : Diagnostic énergétique +opportunité de changement d'énergie



RESIDENCE DE LA GENDARMERIE- 69 270 FONTAINE SUR SAÔNE

Mission terminée 2011

Bâtiment tertiaire avec logements du personnel

Maîtrise d'ouvrage : syndicat de la gendarmerie de FONTAINE SUR SAÔNE

SHON : 1586 m2

Mission ACR : diagnostic énergétique et technique



RESIDENCE LES GRIOTTIERES - 69 200 VENISSIEUX

Mission terminée 2010

28 logements

Maîtrise d'ouvrage : syndicat des copropriétaires

SHON : 1534 m2

Mission ACR : diagnostic énergétique et technique



GRUPE SCOLAIRE G.LEVY - 69 200 VENISSIEUX

Mission terminée 2010 suivi de chantier de réalisation de la chaufferie bois

Bâtiments tertiaires : 6 bâtiment d'un groupe scolaire

Maitrise d'ouvrage : Ville de vénissieux

SHON : 3836 m2

Mission ACR : Diagnostic énergétique + Etude de faisabilité chaufferie bois



RESIDENCE LE FORUM- 42 000 ST ETIENNE

Mission terminée 2009

255 logements

Maîtrise d'ouvrage : syndicat des copropriétaires + SAINT ETIENNE METROPOLE HABITAT

Mission ACR : diagnostic énergétique et technique



9 RESIDENCES - 69 LYON

Mission terminée 2009

405 Logements d'habitations locatifs

Maitrise d'ouvrage : OPAC DU RHONE (Public)

SHON : ... m2

Mission ACR : Diagnostic technique global



RESIDENCE LES CHAUMINES - 69 200 VENISSIEUX

Mission terminée 2009

50 logements d'habitations

Maitrise d'ouvrage : Copropriété La Chaumine (Privé)

SHON : 4650 m2

Mission ACR : Diagnostic énergétique



ELECTRICFIL AUTOMOTIVE - 01 700 BEYNOST

Mission terminée 2009

Bâtiments tertiaire Administratifs : 100 postes de travail

Maitrise d'ouvrage : ELECTRICFIL AUTOMOTIVE (Privé)

SHON : 1860 m2

Mission ACR : Diagnostic énergétique



RESIDENCE MONTESSUY - 69 300 CALUIRE ET CUIRE

Mission terminée 2008

172 Logements d'habitations locatifs

Maitrise d'ouvrage : OPAC DU RHONE (Public)

SHON : 7570 m2

Mission ACR : Diagnostic technique global



EPHAD - FLEURSD'AUTOMNE - 69 150 DECINES

Mission terminée 2008

Etablissement pour personnes âgées

Maitrise d'ouvrage : Association Protestante (Privé)

SHON : 3200 m2

Mission ACR : Diagnostic énergétique



MAISON DES ROSIERS - 69 199 ST FONTS

Mission terminée 2008 - Niveau BBC

Bâtiment communal à destination d'associations

Maitrise d'ouvrage : Mairie de ST FONTS (Public)

SHON : 250 m2

Mission ACR : Diagnostic énergétique



RESIDENCE MAGENTA - 69 100 VILLEURBANNE

Mission terminée 2008

24 Logements d'habitation

Maitrise d'ouvrage : Copropriété Le Magenta (Privé)

SHON : 2740 m2

Mission ACR : Diagnostic énergétique



40 LOGEMENTS - 69 007 LYON

Mission terminée 2008 - orientation niveau MINERGIE

40 Logements Locatifs

Maitrise d'ouvrage : BATIGERE (Public)

SHON : 1670 m2

Mission ACR : Diagnostic énergétique



RESIDENCE CHARIAL - 69 007 LYON

Mission terminée 2007

144 Logements d'habitations locatifs

Maitrise d'ouvrage : OPAC DU RHONE (Public)

SHON : 5700 m²

Mission ACR : Diagnostic technique global



RESIDENCE LACASSAGNE - 69 003 LYON

Mission terminée 2007

108 Logements d'habitations locatifs

Maitrise d'ouvrage : OPAC DU RHONE (Public)

SHON : 7540 m²

Mission ACR : Diagnostic technique global