

EXTENSION D'UNE MAISON INDIVIDUELLE à BRON (69) Famille VULLIET



Marché privé : Famille Vuilliet

SHOB : 30 m²

Livrée en : 2004

LEVY PIERRE architecte DPLG, architecte HQE (mandataire), CORNILLIAT DIDIER (associé) et CARAYOL ALFRED, ingénieur structure

contexte
enjeux
architecture

Les souhaits de la famille Vuilliet étaient d'agrandir leur séjour et d'améliorer les communications avec le jardin. Le projet répond à ces exigences avec la construction d'un petit bâtiment réunissant ces fonctionnalités dans un seul espace.

L'architecture du projet est contemporaine. Le volume est simple, fermé au Nord et largement ouvert au Sud et à l'Ouest. Ce nouveau séjour est très clair et en contact direct avec le jardin.

La toiture terrasse est induite par la disposition des toitures existantes et répond à la volonté d'avoir une expression architecturale moderne pour cette nouvelle construction.

vue en
perspective



ACR contractant général

SARL au capital de 7 620 Euros
66, rue des Docks 69009
Lyon . France

T. +33 (0)4 72 85 01 88

F. +33 (0)4 72 85 02 42

site : www.acr.fr
levypierre@free.fr

EXTENSION D'UNE MAISON INDIVIDUELLE à BRON (69)

Famille VULLIET

plan des masses

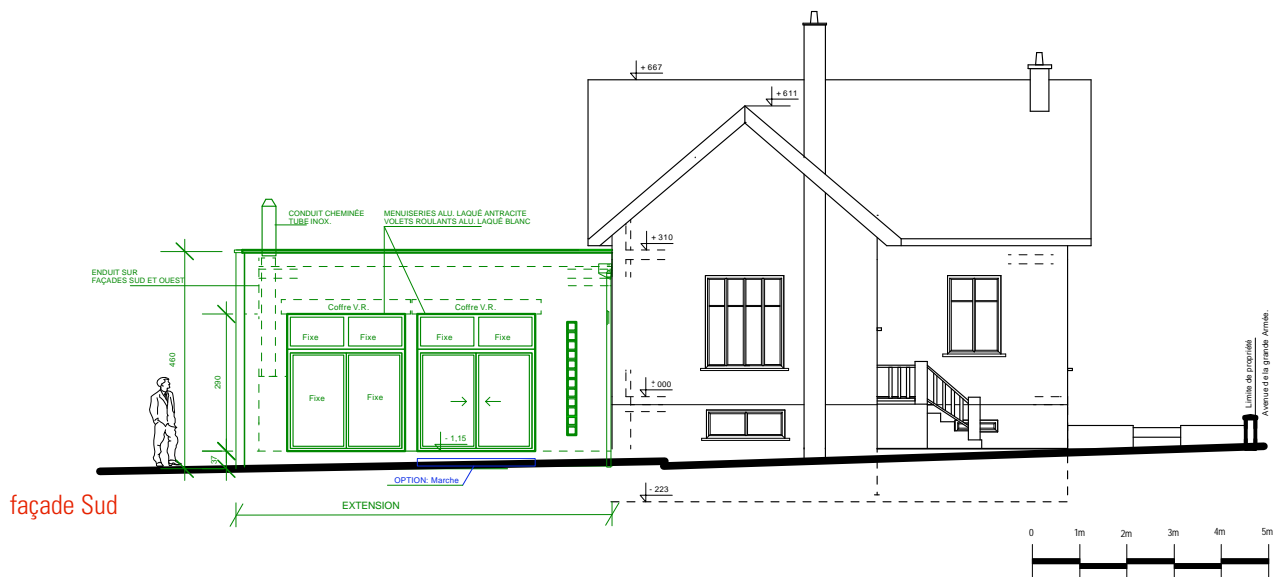
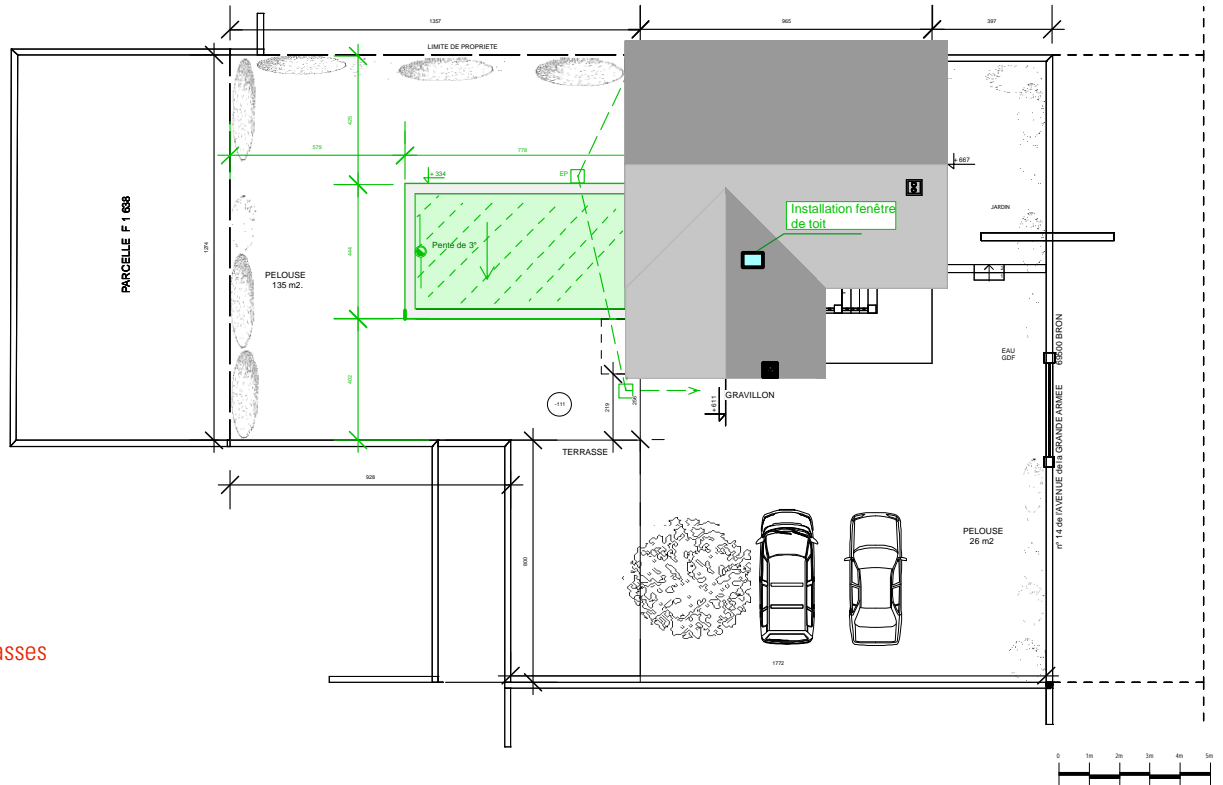

EXTENSION D'UNE MAISON INDIVIDUELLE à BRON (69) Famille VULLIET

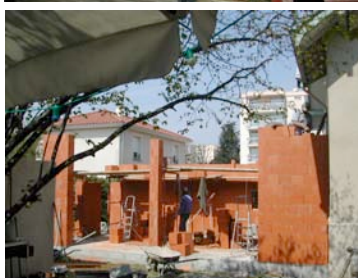

vues du
chantier



Détail ossature et bardage
bois